

Nadproże N5

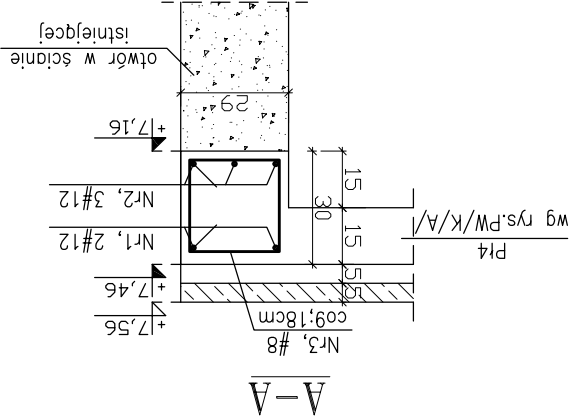
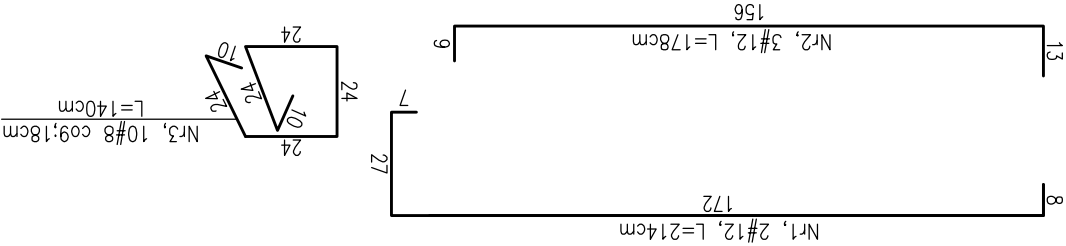
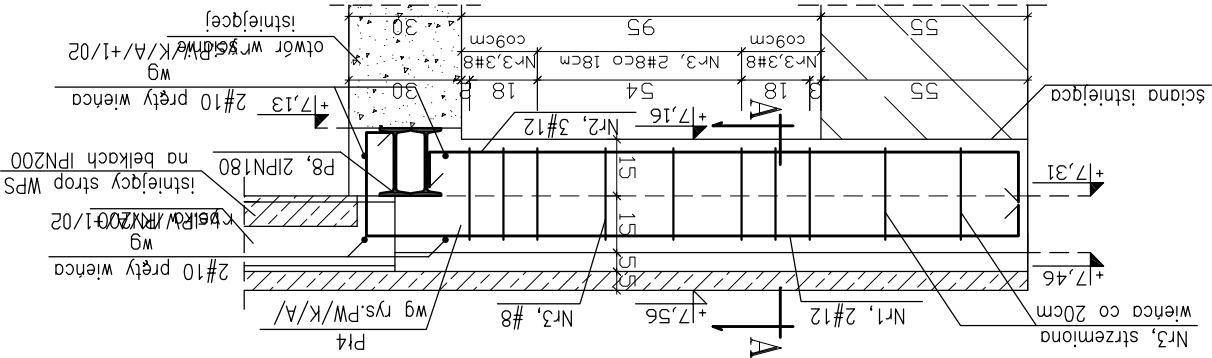

BETON B-25
STAL # BSt 500 S
STAL St3S

- UWAGI:
1. Długość prętów dostosować do wymiarów
 2. Nadproże wykonane z betonu B-25
 3. Stal zbrojeniowa BSt500S
 4. Otulina dolna 2cm, górna 3cm
 5. Zbrojenie przyspawać do elementów stalowych
 6. Wszystkie wymiary sprawdzić na budowie
 7. Zestawienie stali wg załącznika Z/A/+1/04
 8. Wszelkie zmiany, wynikające z warunków
 9. Istniałych na budowie, uzgadniać z autorem projektu
- Nieodłączną częścią opracowania jest opis techniczny oraz dokumentacja branży: architektura i instalacje

Jednostka Projektowa:		adres siedziby:		adres pracowni projektowej:		Główny projekt.	
"URBICON" Sp. z o.o.		ul. Treniowskiego 34, 71-303 Szczecin		"URBICON" Sp. z o.o.		ul. Korzeniowskiego 1, 70-211 Szczecin	
Tel./fax: (48) 091 4821333, (48) 0914827217		e-mail: urbicon@urbicon.pl		www.urbicon.v.pl			
Oprac. Joanna Gorzdek		Autor proj.bud.		Nr upr/ Nr Izby		Data	
mgr inż. Mirosław Hamberg		4662/61					
Tytuł rys. :		Data:		Skala :		Nr rys. :	
NADPROŻE N5		05.2010		1:20		PW/K/A/+1/04	
Nr proj.:		U/UM/SZ/2009/09		PW/K/A/+1/04			
Projekt chroniony prawem autorskim. Kopowanie i wykorzystywanie bez zgody Pracowni Projektowej URBICON zabronione.		Stosowane materiały posiadać powiny znak bezpieczeństwa "B" i atest ITB		Prace budowlane wykonywać zgodnie ze sztuką budowlaną			